PAZAR'IN

YENİ ÇİZGİ ROMANI

NATACHA

MAĞARANIN SIRRI

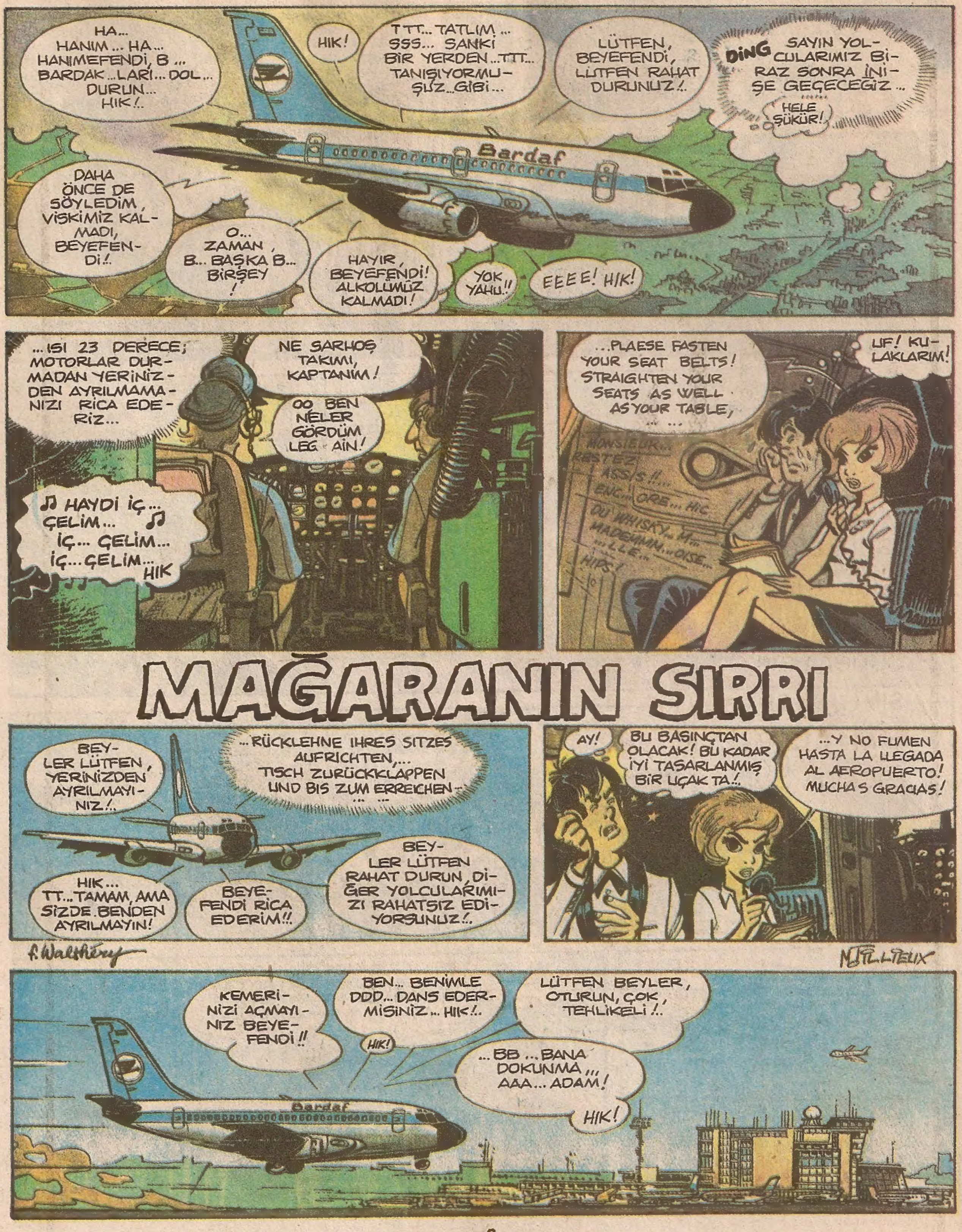
HA... HANIMEFENDİ, B ... BARDAK...LARİ... DOL... DURUN... HIK!.
HIK!
TTT... TATLIM ... SSS... SANKİ BİR YERDEN...TTT... TANIŞIYORMU-ŞUZ...GİBİ...
LÜTFEN, BEYEFENDİ, LÜTFEN RAHAT DURUNUZ!.
DING SAYIN YOL-CULARIMIZ Bİ-RAZ SONRA İNİ-ŞE GEÇECEĞİZ...
HELE ŞÜKÜR!
Bardaf
DAHA ÖNCE DE SÖYLEDİM, VİSKİMİZ KAL-MADI, BEYEFEN-Dİ!.
O... ZAMAN, B... BAŞKA B... BİRŞEY!
HAYIR, BEYEFENDİ! ALKOLÜMÜZ KALMADI!
YOK YAHU!!
EEEE! HIK!
...ISI 23 DERECE; MOTORLAR DUR-MADAN YERİNİZ-DEN AYRILMAMA-NIZI RİCA EDE-RİZ...
NE SARHOŞ TAKIMI, KAPTANIM!
OO BEN NELER GÖRDÜM LEG AİN!
♫ HAYDİ İÇ... ÇELİM... ♫ İÇ... ÇELİM... İÇ...ÇELİM... HIK
...PLAESE FASTEN YOUR SEAT BELTS! STRAIGHTEN YOUR SEATS AS WELL AS YOUR TABLE, ...
UF! KU-LAKLARIM!
MONSIEUR... RESTEZ ASSIS!!... ENC...ORE... HIC DU WHISKY... M... MADEMM...OISE... ...LLE... HIPS!
MAĞARANIN SIRRI
BEY-LER LÜTFEN, YERİNİZDEN AYRILMAYI-NIZ!.
...RÜCKLEHNE IHRES SITZES AUFRICHTEN,... TISCH ZURÜCKKLAPPEN UND BIS ZUM ERREICHEN... ... ...
HIK... TT...TAMAM, AMA SİZDE BENDEN AYRILMAYIN!
BEYE-FENDİ RİCA EDERİM!!
BEY-LER LÜTFEN RAHAT DURUN, Dİ-ĞER YOLCULARIMI-ZI RAHATSIZ EDİ-YORSUNUZ!.
AY!
BU BASINÇTAN OLACAK! BU KADAR İYİ TASARLANMIŞ BİR UÇAK TA!.
...Y NO FUMEN HASTA LA LLEGADA AL AEROPUERTO! MUCHAS GRACIAS!
F. Walthéry
M. TILLIEUX
KEMERİ-NİZİ AÇMAYI-NIZ BEYE-FENDİ!!
BEN... BENİMLE DDD... DANS EDER-MİSİNİZ... HIK!.
HIK!
LÜTFEN BEYLER, OTURUN, ÇOK TEHLİKELİ!.
...BB ...BANA DOKUNMA,,, AAA... ADAM!
HIK!
Bardaf

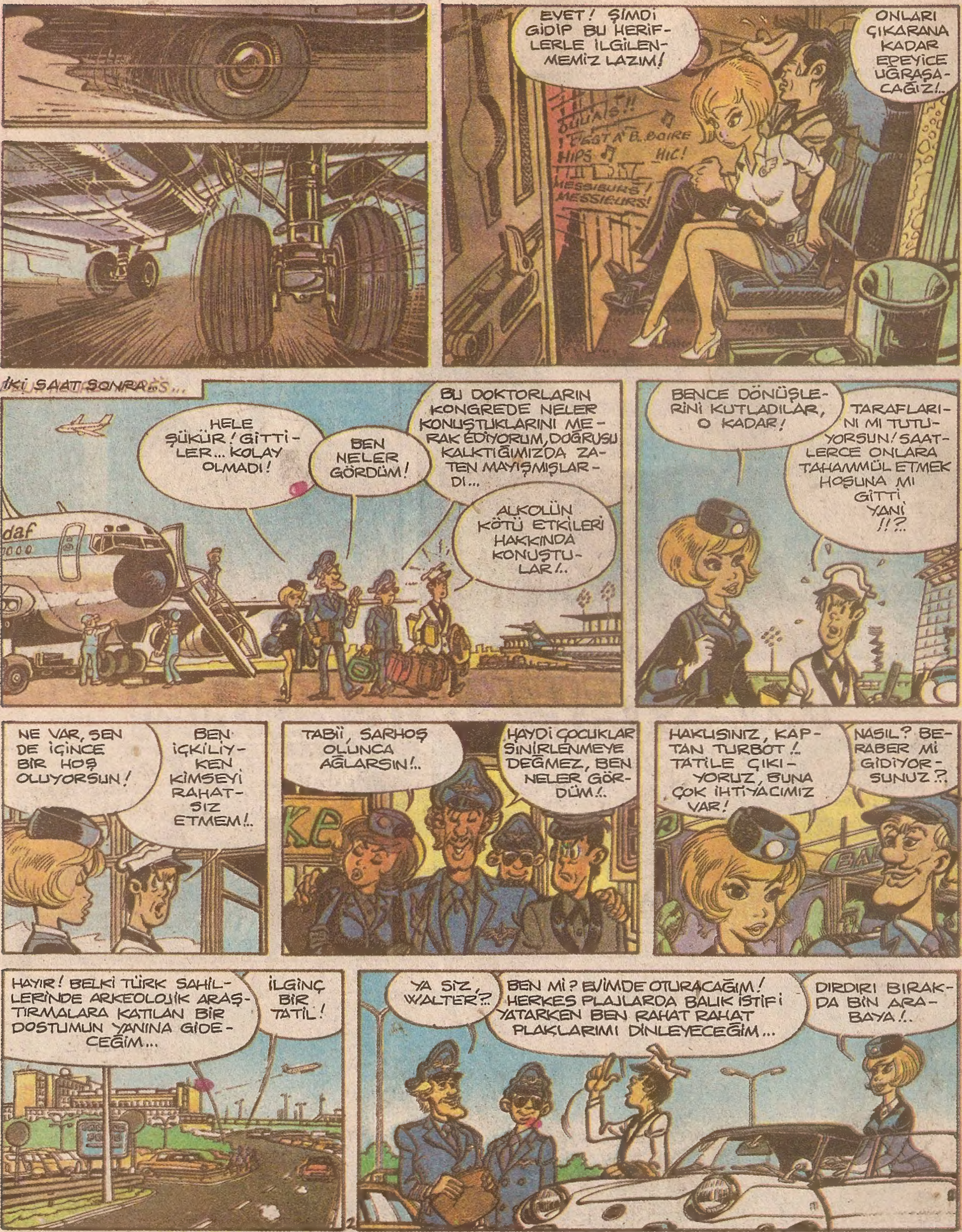

EVET! ŞİMDİ GİDİP BU HERİF-LERLE İLGİLEN-MEMİZ LAZIM!
ONLARI ÇIKARANA KADAR EPEYİCE UĞRAŞA-CAĞIZ!..
HIC!
MESSIEURS! MESSIEURS!
İKİ SAAT SONRA...
HELE ŞÜKÜR! GİTTİ-LER... KOLAY OLMADI!
BEN NELER GÖRDÜM!
BU DOKTORLARIN KONGREDE NELER KONUŞTUKLARINI ME-RAK EDİYORUM, DOĞRUSU KALKTIĞIMIZDA ZA-TEN MAYIŞMIŞLAR-DI...
ALKOLÜN KÖTÜ ETKİLERİ HAKKINDA KONUŞTU-LAR!..
BENCE DÖNÜŞLE-RİNİ KUTLADILAR, O KADAR!
TARAFLARI-NI MI TUTU-YORSUN! SAAT-LERCE ONLARA TAHAMMÜL ETMEK HOŞUNA MI GİTTİ YANİ !!?..
NE VAR, SEN DE İÇİNCE BİR HOŞ OLUYORSUN!
BEN İÇKİLİY-KEN KİMSEYİ RAHAT-SIZ ETMEM!..
TABİİ, SARHOŞ OLUNCA AĞLARSIN!..
HAYDİ ÇOCUKLAR SİNİRLENMEYE DEĞMEZ, BEN NELER GÖR-DÜM!..
HAKLISINIZ, KAP-TAN TURBOT!.. TATİLE ÇIKI-YORUZ, BUNA ÇOK İHTİYACIMIZ VAR!
NASIL? BE-RABER Mİ GİDİYOR-SUNUZ?..
HAYIR! BELKİ TÜRK SAHİL-LERİNDE ARKEOLOJİK ARAŞ-TIRMALARA KATILAN BİR DOSTUMUN YANINA GİDE-CEĞİM...
İLGİNÇ BİR TATİL!
YA SİZ, WALTER?..
BEN Mİ? EVİMDE OTURACAĞIM! HERKES PLAJLARDA BALIK İSTİFİ YATARKEN BEN RAHAT RAHAT PLAKLARIMI DİNLEYECEĞİM...
DIRDIRI BIRAK-DA BİN ARA-BAYA!..

HAY ŞU KEMERİN!
.. BİRAZ MÜZİK SENİ SAKİNLEŞTİRİR!
MÜZİK TÜRÜNE BAĞLI!
DİNLE WALTER, SURAT ASMAYI BIRAK, BEN DE BAZEN İŞİMDEN BIKIYORUM HERKES GİBİ!..
BEN DE BAZEN HERŞEYİ KIRIP ATMAK İSTİYORUM, AMA KENDİME HAKİM OLUYORUM! ... BU BİR İRADE MESELESİ!
KADINLAR ÇEKMEK İÇİN DOĞMUŞTUR!
DOĞRU, ERKEKLER ÇEKEMEZLER, ÇÜNKÜ EKSİKLİKLERİ VAR! MESLEĞİMİZDE HEP GÜLÜMSEMEK ZORUNDAYIZ CANIMIZ İSTEMEZSE BİLE VE...
EVET, BİLHASSA UÇAKTA, ŞU SARHOŞ DOKTORLAR MESELA! NE REZALETTİ!
AMA ONLARIN ÖNÜNDE ÇENEMİ KAPATMAKTAN BIK...
WALTER BENİ SİNİRLENDİRMEYE BAŞLIYORSUN ARTIK!..
HA! HA! HA! TABİİ BÜTÜN KADINLAR, BÖYLE ZENGİN TİPLER GÖRÜNCE HEYECANLANIYOR!..
JE T'AIME MON AMAMOUR SUR LA PLAAAGEEE
NE SAÇMALIK!
SÖYLEDİKLERİNDEN ÇOK DAHA AKILLI!..
L'ÉTÉ
OH PETITE FILLE DE GENS MOYENS, QUAND JE TENAIS TES MAINS
ŞUNU KESİN! BU MÜZİĞE HAKARETTİR!
HAYIR!
JE PLEURE, JE PLEUREEEE CAR TU N'AS PAS L'ÂGE
NE REZALET! GERİ ZEKALILIK! ŞUNU DEĞİŞTİR!
BENİM HOŞUMA GİDİYOR!
ET IL PLEUT
ET IL PLEUT SUR LA PLAAAAAGE
BÖYLE APTALCA AŞK ŞARKILARINA BAYILIYORUM!
YETER ARTIK, MAHSUS YAPIYORSUN!..
DOKUNMAYIN! BU, BENİM RADYOM!..
AMA KULAKLAR BENİM!..
.. NE BEĞENMİYORSAN YÜRÜYEREK DEVAM EDEBİLİRSİN!
BU İYİ FİKİR!..
... MOI QUI SUIS UN PAUUUVRE PETIT GARÇON RICHE SANS AMOUR

HEM DE ÇOK İYİ BİR FİKİR!
?!
HOŞÇAKAL!
VROOOP
... SİNİR!! TAM SİNİR!! SİNİR!!
ALT TARAFI M☆⑥$
AMAN!
TÜRKİYE YE GİDECEK-MİŞ! CANI CEHENNE-ME!
HEM DE DOSTUYLA!
ZEV-ZEK!
... ÖFF, AMAN BANA NE!..
ÖYLE YA!..
...HAKİKATEN BÖYLE SAÇMALIKLAR İÇİN KAVGA EDİLMEZ!.. GERİ DÖNEYİM
FAKAT...
... GİTMİŞ!..
... HİÇ KİMSE YOK!? BİR ARABAYA BİNMİŞ OLACAK... YARIN ONU TELEFONLA ARARIM!..
ZAVALLI WALTER, BİRAZ DEĞİŞİKLİĞE İHTİYACI VAR... BENİM DE ZATEN!..
... BENİMLE TÜRKİYE YE GELEBİLİR BELKİ... ...ONA ÇOK İYİ GELİR!.. MÜZEYE, ÇABUK!..
JUSTIN'LE GÖRÜŞECEĞİM!..
VROOOP
BİRAZ SONRA...
MUSEE NATIONAL
İNŞALLAH OLUR!..

BUREAUX
SECTION ANTIQUITÉ
PROFESÖR KAREL İN ASİSTANINI NEREDE BULA-BİLİRİM?..
DİPTEKİ BÜRODA, ADI KAPIDA YAZILI!..
KU KU!..
AAAAH!
AH! SENSİN, NATACHA!
PROFESÖR BENDEN SÖZ ETTİ Mİ?..
BOUM TOC BOUM TOC
EVET! HIM... AMA... İSTEMİYOR... HEM DE HİÇ İSTEMİYOR!..
TÜH! BEN DE ARKADAŞIM WALTER'LE GEL-MEYİ DÜŞÜNÜ-YORDUM!
DÜŞÜN BU ARKEOLOJİK GEZİDE GAZETECİ BİLE İSTEMİYOR. NERDE KALDI BİR KADIN... ONA GÖRE KADINLAR UĞURSUZLUK SAYILIYORMUŞ!..
DELİ Mİ NE?..
...SANMAM; KAPALI BİR DÜNYADA YAŞIYOR.. HIRİS-TİYANLARIN BAŞLANGICI HAKKINDA UZMANLIK ARAŞTIRMALARI... NOTLARI, ARŞİVLERİ... ÜLSERİ...
YAZIK! AMA SİZİ ÇOK RAHATSIZ ETME-YECEKTİK!.. ARKEOLOJİ, ÇOK HOŞUMA GİDİYOR... BİR ZAMANLAR ARKEOLOJİ OKUMAK İSTERDİM... AMA AİLEMLE İLGİLİ BİLDİĞİN OLAYLAR BENİ BAŞKA BİR YOLA İTTİ...
EVET.. ONLARI İYİ HA-TIRLIYORUM!
BİR YOLUNU BULMAM GE-REKİR...
...EEE... PROFESÖR NER-DE?.. ONUNLA KONUŞA-CAĞIM...
...HEY! HEY!.. DİKKAT ET! RAHATSIZ EDİLMEK İSTEMİYOR!

NATACHA, BEKLE ...
DUR, BİR FİKRİM VAR!
KAR
İYİ GÜNLER, PROFESÖR KAREL, İSMİM NATACHA, HOSTESİM...
KİM ?..
HIM... BAHSETTİĞİM HANIM ...
KAPI ORDA, ÇIKARKEN KAPIYI KAPATMAYI UNUTMAYIN!
VE...
...VE SİZİ RAHATSIZ ETMEYECEK ŞEKİLDE GEZİYE KATILMAK İSTİYORUM!..
BENİ ANLAMADINIZ GALİBA, HANIM EFENDİ? KAPI ORDA VE ÇIKARKEN KAPATMAYI UNUTMAYIN!
POF
GÖSTERMENİZE GEREK YOK, İSTEDİĞİM ZAMAN KAPIYI BULABİLECEĞİMDEN EMİNİM, BUNA KARŞILIK, PROJELERİNİZİN BAŞARILI OLACAĞINDAN EMİN DEĞİLİM!..
NE?!
BU... KIZ DELİ!
ATTIM... TUTTU İŞTE!
NASIL ?!
SİZ, KİMSEYE İNANMAYAN CİNSTENSİNİZ GALİBA ?..
BENİMLE GELİN!..
ONÜÇÜNCÜ HAVARİ MATHİAS'I DUYDUNUZ MU HİÇ ?..
HIM... YAHUDA'NIN YERİNE GEÇEN, GALİBA!
DOĞRU, HAVARİLER, YAHUDA ÖLDÜKTEN SONRA DÜNYAYA DİNİ YAYMAK İÇİN YOLA ÇIKTIKLARINDA TEKRAR 12 KİŞİYİ TAMAMLAMAK İÇİN MATHİAS'I SEÇTİLER!
ONUN HAKKINDA ÇOK AZ ŞEY BİLİNİYOR, AMA TAHMİNLERE GÖRE, KAPADOKYA'DA VE KARADENİZ BÖLGELERİNDE HAVARİLİK YAPMIŞMIŞ! OYSA DÖRT YIL ÖNCE ANTAKYA CİVARLARINDA YAPTIĞIM KAZILAR SIRASINDA ŞUNU KEŞFETTİM...

BU, HIRISTİYAN OLMUŞ ANTAKYA'LI BİR LATİN YAZARIN ELYAZMASIDIR...
ONU SİZE TERCÜME EDEYİM!..
EN ÖNEMLİ NOKTALARI SADECE!.. İŞTE: HIM... PAGANLAR, YEDİNCİ GÜNÜ MATHİAS'I HÜCRESİNDEN ÇIKARDILAR VE ONU VÜCUDU PARÇA PARÇA OLANA KADAR KALACAĞI BİR HAÇ'A ÇİVİLEDİLER...
ERCİYES DAĞININ ARKASINDA GÜNEŞ BATTIĞINDA BİRKAÇ ARKADAŞIYLA BERABER CESEDİNİ İNDİRİP KURU OTLA DOLU BİR ARABAYA SAKLADIKTAN SONRA GÜNEYE DOĞRU YOLA ÇIKTIK...
DENİZ KENARINDA ISSIZ BİR YERE GELDİK. MATHİAS'IN CESEDİNİ YIKADIK VE ONU ALLAH'IN EMRETTİĞİ ŞEKİLDE GÖMDÜK: İBADET ALETLERİ VE ELİYLE OYDUĞU LEVHALARI YANINA KOYDUKTAN SONRA MEZARINI ÖRDÜK...
ONDAN SONRA SİSAM'LI DİOMEDES, 2512 ROMA ADIMI MESAFESİNDE BULUNAN BİR MAĞARADA KOLLARI MEZARI GÖSTEREN ÜÇ TANE HAÇ DİKTİ...
...DUA ETMEK İÇİN VE DİOMEDES'İN ELLERİNDEN MATHİAS'IN ÖĞRETTİĞİ ŞEKLE UYGUN KUDAS ÂYİNİNİ GEÇİRMEK İÇİN MAĞARANIN KORUYUCU GÖLGESİNE SIK SIK TEKRAR GELDİK...
SİZCE NASIL, HANIMEFENDİ ?..
MATHİAS'IN KUTSAL KALINTILARI OLDUĞUNA İNANIYORUM VE ARKEOLOJİ İÇİN DEĞERLİ BİR KEŞİF OLACAĞINI KABUL EDİYORUM...
EŞSİZ HANIMEFENDİ EŞSİZ! TİNSEL DÜNYAMIZI ZENGİNLEŞTİRMEK İÇİN EŞSİZ BİR FIRSAT!..
AMA TÜRKİYE'NİN SAHİLLERİ UZUN!
SABIR, ARKEOLOGLARIN EN ÖZEL NİTELİĞİDİR; YOSUNKÖY YAKININDAKİ MAĞARADA BULUNAN O ÜÇ HAÇI BULMAK, ÜÇ YILIMI ALDI! İKİ TANESİ YIKILMIŞTI, AMA ÜÇÜNCÜSÜ SAPASAĞLAM DURUYORDU!
KİLİSE GÖREVİ GÖREN MAĞARADA YERLERİNİ KESİN OLARAK TESPİT ETTİM... BOZULMAMIŞ OLAN HAÇIN KOLU, KUZEY-GÜNEY YÖNÜNE YÖNELİKTİ. ÜSTÜNDE ŞU YAZIT VARDI: "IN MANUS TUAS DOMINE" YANİ TANRI SENİN ELLERİNDE...
BAKIN, ŞİMDİ, NE KADAR İLGİNÇ... BU YAZITIN KELİMELERİ İÇİNDEKİ ROMEN RAKAMLARINA UYAN HARFLERİ TOPLARSAK...
...2512 ÇIKIYOR! YANİ ELYAZMASINDAKİ ROMA ADIMLARININ SAYISI...
IN MANUS TUAS DOMINE
I = 1
M = 1000
V = 5
V = 5
D = 500
M = 1000
I = 1
2512

BU ELYAZMAŞININ DOĞRU OLDUĞUNUN İSPATIDIR İŞTE! MATHIAS'IN MEZARI BURDA, 2512 ADIM MESAFEDE! YANİ, GÜNEYE DOĞRU 800 METRE İLERDE!
? ?
PEKİ, HERŞEY O KADAR AÇIKSA, NEDEN HEMEN ARAŞTIRMALARA BAŞLAMADINIZ ?..
ÇÜNKÜ MAĞARANIN 30 METRE GÜNEYİNDE DENİZ VAR! BEŞİNCİ YÜZYILDA BİR ZERZELE SONUCU TOPRAK ÇÖKTÜ!..
GÖMÜT SU ALTINDA, 26 METRE DERİNLİKTE VE KIYIDAN 750 METRE UZAKLIKTA...
VE BÜYÜK BİR İHTİMALLE HİÇ BİR İZ BULUNMADIĞI HALDE, DENİZİN DİBİNDE ONU BULMAYI MI ÜMİT EDİYORSUNUZ ?..
ELBETTE! BU ARAŞTIRMALARI DÜZENLEMEK AMACIYLA BURAYA DÖNDÜM!.. DENİZALTI ARKEOLOJİK ARAŞTIRMALARI TÜRK UZMANI SELİM BARAN YARDIMCIM OLACAK!
ZAMAN ZAMAN SİZİ ZİYARET ETMEME MÜSADE EDECEK MİSİNİZ?
YOK, YOK, FAZLALIK OLURSUNUZ HANIMEFENDİ!
AMA?.. HAYATIMDA BU MEZARDAN KİMSEYE BAHSETMEDİM!...BECEREMEYECEĞİMİ NERDEN ÇIKARDINIZ?..
ÖYLESİNE SÖYLEDİM İŞTE!
TOK
ATTENTION!

GEÇEMEYECEĞİNİ GÖRMELİYDİNİZ, LACAN! ONU SÖKMELİYDİNİZ!
AMAN, ALT TARAFI, ESKİ BİR TAŞ YIĞINI KIRILDI, O KADAR!
ESKİ BİR TAŞ YIĞINI MI? ALLAHIN SERSERİSİ! BU NE KÜSTAHLIK! DIŞARI! KOVULDUNUZ!..
YETER, BUNAK!..
GEÇMİŞİN MİRASINA BU KADAR SAYGISIZLIK HİÇ GÖRDÜNÜZ MÜ?..
HANIMEFENDİ, SANIRIM, HAYATIMI KURTARDINIZ!
GÖRDÜNÜZ MÜ, KADIN HER ZAMAN UĞURSUZLUK SAYILMAZ...
GEZİNİZDE SİZİ KORUMAYA DEVAM ETSEM...
NE KADAR İNATÇISINIZ! AMA BU SEFER REDDEDERSEM HERHALDE SİZE SAYGISIZLIK ETMİŞ OLURUM!
MERAK ETMEYİN, PROFESÖR, ARKADAŞIM WALTER VE BEN, SİZİ HER ZAMAN RAHATSIZ ETMEYİZ!
PEKİ! İKİ GÜN SONRA GİDİYORUZ!!
BİZ TRENLE GİDECEĞİMİZE GÖRE, DÖRT BEŞ GÜN SONRA BULUŞURUZ!
...TREN BİZİM İÇİN DEĞİŞİKLİK OLUR!
BU ARADA..
"OLMADI-STOP-BİR DAHA DENERİM" E! BU NE GARİP TELGRAF!
HANIM, İŞİNİZ TELGRAFLARI ELEŞTİRMEK Mİ, YOLLAMAK MI?..
PEKİ, PEKİ! GRMBLL... TÜRKİYE'YE, YOSUNKÖY'E Mİ YOLLANACAK?
EVET! NE KADAR?..
... BU SERSEM HOSTESİN YÜZÜNDEN HERŞEY SUYA DÜŞTÜ!..
O OLMASAYDI, BAŞARACAKTIM!... PROFESÖR ONUNLA KONUŞUYORDU... GARİP, KADINLARI ARTIK HİÇ ÇEKEMİYOR HALBUKİ!?

O AKŞAM...
UTANMALISIN WALTER, BU KADAR İÇİLİR Mİ !!
... S... ...SENİN SUÇUN...
İYİ Kİ KAPICIN BAYAN SRATSKA BENİ TELEFONLA ARADI! MERDİVENLERİ ÇIKAMIYORDUN!.. MPF... HAYDİ...
WALTER!
SS... SİZİ SEVİYORUM BAYAN SS... SRATSKA HIK!
EVE Gİ-RELİM!
SİZE HIK BAYILIYORUM! HIK!
O! BAY WALTER NE KADAR EFENDİ BİR İNSAN!
... YETER, WALTER!
BB... BAŞLAYAN SS... SENDİN... HIK!
KLAP
BİLİYORUM, AMA SENDEN ÖZÜR DİLEDİM!! ÜFF!..
BFRLT! HIK! O!
... SOĞUK BİR DUŞ ONA İYİ GELİR!
..EEE... B... BENİ... B... BIRAK HIK!..
WALTER!!
OOO! OOO!.. O!..
YİNE K... KÜVETİ B... BOŞALTMAYI U... UNUTMUŞUM!.. HİHİHİ!.. HA! HA! HA!
A! BU KADARI FAZLA!
HA! HOOUU! Hİ Hİ Hİ!
HAYDİ! DUŞUN ALTINA!..

HA! HAHAHA!
HOUU HIH HO!
TCHHHHHHHH
HAHAHA!
AAAAH! C'EST PEZIO, ASSEZ...
ALLAHIM! BÖYLE CİDDİ İNSANLAR!
EEE, NASILSIN?
PFRRRLL. NATACHA! OOO!.. BAŞIM!?
...NATACHA... BURDA... NE... ARIYOR-SUN?.. OOO! AY!.. BAŞIM!.. OOO! PFRRRLL!..
BEŞ GÜN SONRA TÜRKİYE'DE OLACA-ĞIZ, GÜNEY KIYILARINDA; BAVULLARINI HEMEN HAZIRLA!.
NE? NASIL? HAYIR! HAYIR! BURDA KALIYORUM!.. OOO!..
...İKİ GÜN SONRA... AKŞAM ÜSTÜ...
UFF... BAŞIM HALA AĞRIYOR!
GÖRECEKSİN ARKADAŞIM JUS-TİN'LE PROFESÖR KAREL ÇOK İYİ İNSANLAR!..
... PROFESÖR NİÇİN KIZDI, BİLİYOR MUSUN; ÖLÜM TEHLİKESİ GEÇİRDİĞİ İÇİN DEĞİL, SÜTUN KIRILDIĞI İÇİN. KOMİK DEĞİL Mİ?..
GER-ÇEK BİR ARKEOLOG O!
ALLAH ALLAH!?..
...AMA... SANKİ... TABİİ... BUDUR!! GEZİYE KATILACAK!! ????
52 NUMARA BURASI İŞTE!
YA BENİM Kİ?..
AYNISI! REZERVAS-YONLARI BİRAZ GEÇ YAPTIĞIM İÇİN BİRTEK BU YER KALMIŞTI! YİNE DE ŞANSIMIZ VARMIŞ!
AMA?!! AMA NATACHA, UY-GUN OLMAZ... BEN...
OOO! WALTER YETER!.. ASKERLİĞİNİZİ YAP-TINIZ DEĞİL Mİ, O ZAMAN?..
UFF... AMA ALAKASI YOK Kİ !!!
BU İKİSİNİ DAHA YAKIN-DAN TANIMAM LAZIM!..

20 DAKİKA SONRA...
İİİİOOOİİTT
...BARA GİDİYORUM... BAŞIMIN AĞRISINA İYİ GELİR... SANA BİR ŞEY İKRAM EDEBİLİR MİYİM?..
TEŞEKKÜR EDERİM, AMA ÇOK YORGUNUM. YATACAĞIM...
BU KIYAFETLE ÜSTELİK, MİLLETİN DİLİNE DÜŞERİM...
NE VAR! BAYAĞI SÜKSE YAPARSIN... KİM BEĞENMEZ Kİ, HA! HA! HA!
Hİ! Hİ! BU ÇİZGİ ROMANLARDA KAHRAMAN KIZLARA YAKIŞIR... ÇOK BASİT...
KORKAK!..
İÇMEYE GİT SARHOŞ, DÖNDÜĞÜNDE HASTA OLMA AMA...
!
PARDON!
KOMPARTIMANDAN AYRILIYOR!
...YA POLİS YA DA ONA BENZER BİRŞEY?.. PROFESÖR ACABA ŞÜPHELENDİ Mİ?
YOK... YOK, BU İMKANSIZ! AMA KESİN OLARAK BİLMEM LAZIM!
BU SERSEM, KAPIYI AÇIK BIRAKTI!
WALTER, ÇABUK DÖNDÜN!
HEY KİMSİNİZ?.. BURDA NE ARIYORSUNUZ?..
HOSTES!
GRBLL! "BAR KAPALI BEYEFENDİ," İYİ GÜZEL BAŞLADIK!

...AMA?! SiZ... SiZ...
...HIM... HIM!
EYVAH, POT KIRDIM! AYNI KOMPARTIMANDA KALIYORLAR! DÜNYADA AHLAK KALMADI... BUNU NASIL DÜŞÜNMEDİM?
MÜZEDEKİ ADAM!
NE OLUYOR, DELİRDİN Mİ?..
HAYIR! KOMPARTIMANIMIZA BİR ADAM GİRDİ!
MÜZEDEKİ OLAYI ÇIKARAN ADAM!
?!
HEMEN YOK OLDU TABİİ!
ALLAH KAHRETSİN! SENİN YÜZÜNDEN KAÇTI!
USLU USLU GİDİP YATSAN NATACHA! KEÇİLERİ KAÇIRMIŞ GİBİSİN BU ADAM HERHALDE YALNIŞ YER GİRDİ; YATAKLI VAGONLARIN BÜTÜN KAPILARI BİRBİRLERİNE BENZER!
...EVET, OLABİLİR, ASLINDA BİRDEN O KADAR ŞAŞIRDIM Kİ!
BEN DE: BARI KAPATTILAR! NE BERBAT TREN!
...VE YOLCULUĞUN KALAN ZAMANI OLAYSIZ GEÇİYOR...
STUTTGART
MÜNCHEN
SALZBURG
LJUBLJANA
ZAGREB
BEOGRAD
NİŞ
SOFIA
ŞU BARI NE ZAMAN AÇACAKLAR!
İSTANBUL'A KADAR...

BU KÜÇÜK RESTORAN HARİKAYDI; GÜZEL ZİFTLENDİM; MORALİM DÜZELDİ!
EVET! TURİSTİK YEMEKLER İLGİNÇ DEĞİL, AMA YÖRENİN ÖZEL YEMEKLERİ NEFİS!
TAXİ?
ŞİMDİ! YARIN DİREKT İZMİR'E GİDEN OTOBÜSE BİNİYORUZ, ÇÜNKÜ TREN, GALİBA 600 KM BOYUNCA HER İSTASYONDA DURUYOR!
A!
ERTESİ SABAH ...
EVET WALTER, BU, BOĞAZ KÖPRÜSÜ... DÜNYANIN EN BÜYÜK VE EN YÜKSEK KÖPRÜLERİNDEN BİR TANESİ! NEFİS BİR YAPIT! TÜRKLER HAKLI OLARAK ONUNLA GURURLANIYOR!
NATACHA VE WALTER, FOLKLORU VE GELENEKLERİYLE ETKİLEYİCİ BİR ÜLKEYİ KEŞFETMEYE BAŞLIYORLAR...
... ERKEK EŞEĞİN ÜSTÜNDE KADIN İSE YÜRÜYOR... HARİKA BİR ÜLKE!
ŞERSEM!
ÜF!..
YUGOSLAVYA'NIN YOLLARINI GÖRSEN ONLAR DA ÇOK TEHLİKELİ!
... UZUN SÜRMEZ! BU ÜLKEDE OTOBÜS ŞOFÖRLERİ KRALDIR! TURİST MURİST TANIMAZLAR!
BU İYİ BİR ŞEY SAYILMAZ!.. AMA ŞU MEYVELERE BAKIN!
NEFİS! FAKAT SUSARSAN MEYVENİN ÜSTÜNE SU İÇME SAKIN! ...YOKSA ÜÇ DÖRT GÜN KIVRANIP DURURSUN!
VAY!!
BİR KAÇ SAAT SONRA...
NE SICAK!
İZMİR! YOLCULUK BİTTİ! UF!
BİRKAÇ TAKSİ DEĞİŞTİRDİKTEN SONRA NATACHA VE WALTER YOSUNKÖY'E PROFESÖR KAREL'İN KALDIĞI OTELE VARIYORLAR..
İŞTE!.. PROFESÖR VE JUSTİN !..
A... GELDİLER!
OTEL LAGLU
FAKAT! OLAMAZ?!?
A!

NATACHA, ARKADAŞINIZ JUSTIN'İ TANIYORUM!! HA! HA!
ASKERLİK ARKADAŞIM! HA! HA! HA!..
FAKAT!?
OLAMAZ, DEMEK NATACHA'NIN WALTER İ SEN MİŞSİN ?..
PROFESÖR KAREL, SİZE ESKİ ARKADAŞIM WALTER'İ TAKDİM EDEYİM!
MEMNUN OLDUM!
BAĞLANTI KURAMAMIŞTIM! HA! HA!
BEN DE HA! HA!
PROFESSEUR KAREL!
NE VAR, PROFESÖR BARAN ?..
ALETLER EN SONUNDA GELDİ, ÇALIŞMAYA HAZIR. MÜRETTEBATIYLA BİR VAPUR KİRALADIM! İSTEDİĞİNİZ ZAMAN ARAŞTIRMALARA BAŞLAYABİLİRİZ!..
GEL, BİR İÇKİ İÇELİM!
...DOĞRU, O SENE GEÇİP GİTTİ! KÖPRÜLERİN ALTINDAN NE SULAR GEÇTİ. EVDE ÇOK ÜZÜCÜ OLAYLAR YAŞADIK: BABAM VEFAT ETTİ! AKLIMDAN HİÇ ÇIKMIYOR!..
VAH, CANIM!
BELKİ SAÇMA BULACAKSIN, AMA ANNEM İÇİN MERAKLANIYORUM!
GAYET NORMAL!! BENİM DURUMUMDA KOLAY DEĞİL: KARIM EVDEN KAÇTI VE BÜTÜN EŞYALARI GÖTÜRDÜ ...
YOK YA?!!
ASLINDA BANA VIZ GELİR, EŞYALARI ZATEN SEVMİYORDUM...
SİZİ İLGİLENDİRDİĞİNİ BİLDİĞİM İÇİN, SİZE O ÜÇ HAÇI GÖSTERECEĞİM!..
ÇOK MERSİ, PROFESÖR!
ÇOK YÜKSEK!
AZ KALDI; BU, İŞARET NOKTAM. MAĞARA ORDA!!
İŞTE BUNLAR!
BU HAÇTAN 800 METRE İLERDE MATHIAS'IN MEZARI BULUNUYOR!..
ARKADAŞIM SELİM İŞARETLEME İŞİNİ BİTİRDİ!..
GELİN, BAKIN!

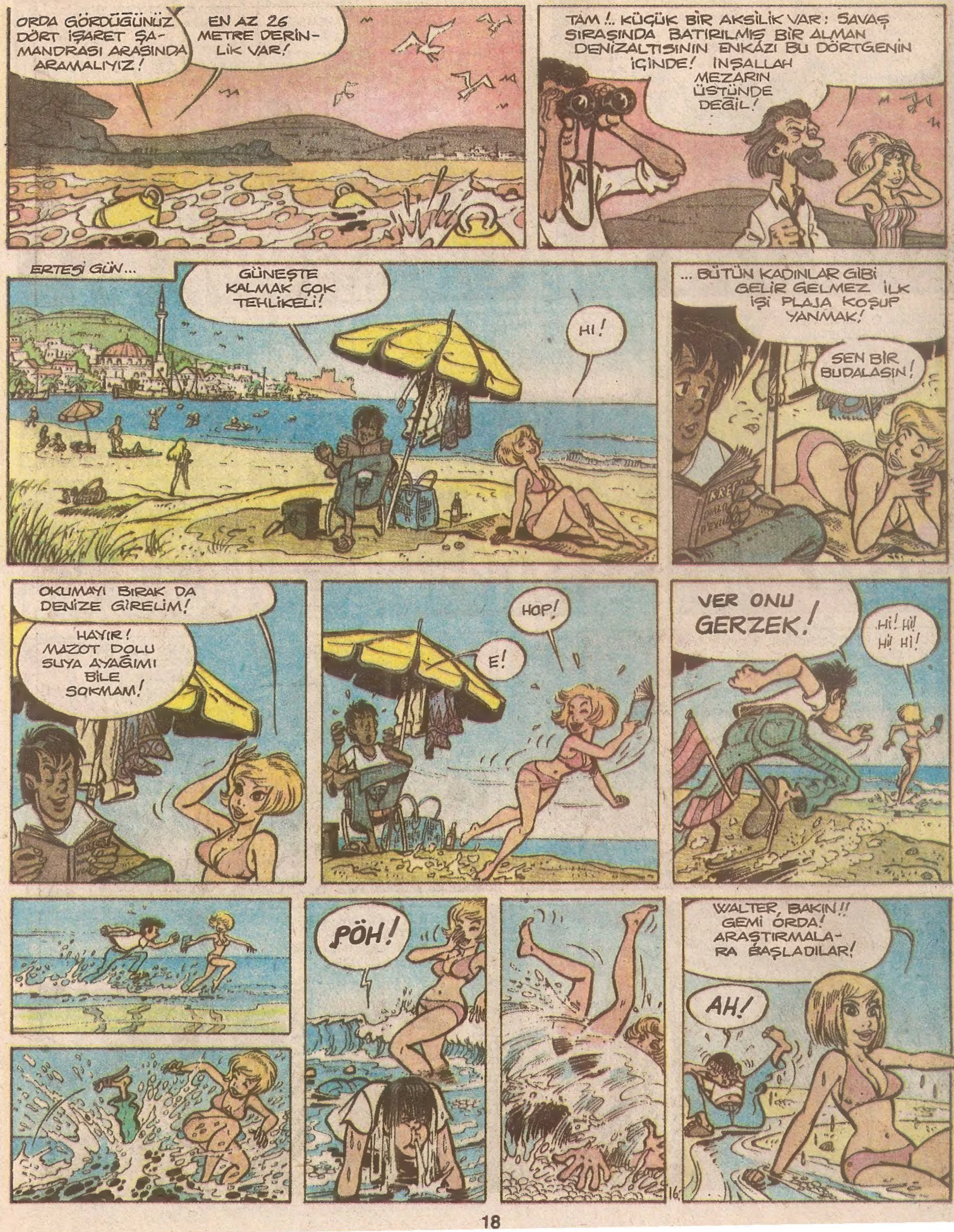
ORDA GÖRDÜĞÜNÜZ DÖRT İŞARET ŞAMANDRASI ARASINDA ARAMALIYIZ!
EN AZ 26 METRE DERİNLİK VAR!
TAM !.. KÜÇÜK BİR AKSİLİK VAR: SAVAŞ SIRASINDA BATIRILMIŞ BİR ALMAN DENİZALTISININ ENKAZI BU DÖRTGENİN İÇİNDE! İNŞALLAH MEZARIN ÜSTÜNDE DEĞİL!
ERTESİ GÜN...
GÜNEŞTE KALMAK ÇOK TEHLİKELİ!
HI!
... BÜTÜN KADINLAR GİBİ GELİR GELMEZ İLK İŞİ PLAJA KOŞUP YANMAK!
SEN BİR BUDALASIN!
OKUMAYI BIRAK DA DENİZE GİRELİM!
HAYIR! MAZOT DOLU SUYA AYAĞIMI BİLE SOKMAM!
HOP!
E!
VER ONU GERZEK!
HI! HI! HI! HI!
PÖH!
WALTER, BAKIN!! GEMİ ORDA! ARAŞTIRMALARA BAŞLADILAR!
AH!

ÇEYREK SAAT SONRA...
SELİM DALDI!
SİZCE BİRŞEY BULABİLECEK Mİ?..
HENÜZ DEĞİL! ÖNCE DENİZ DİBİNDEKİ İŞARETLEME İŞİNİ BİTİRECEK!
DÖRTGENİ DÖRT BÖLGEYE AYIRMASI LAZIM. ONLARI SONRA BİR... BAKIN, İŞTE GELDİ!!
EVET?..
DENİZ ALTININ ENKAZI, DÜŞÜNDÜĞÜM KADAR YAKIN DEĞİL!
BU, SONDAJ YAPMAMIZA ENGEL OLMAZ!
İKİ SAAT SONRA TEKRAR DALACAĞIM!
SİZE YENİ ŞAMANDIRALAR HAZIRLAYALIM!
İKİ SAAT SONRA...
HEDEFİMİZE ÇOK YAKINIZ AMA YİNE DE GÜNLERCE, BELKİ AYLARCA BEKLEMEK ZORUNDA KALACAĞIZ...
SABIR, ARKEOLOGLARIN EN ÖZEL NİTELİĞİDİR VS... VS...
BUNU SÖYLEYEN SİZDİNİZ!..
ŞAKACI! HAYDİ! BİNİN, SELİM BİRAZDAN GELİR!
35 DAKİKADAN BERİ SUYUN ALTINDA...
...BEŞ DAKİKA GECİKTİ, O KADAR, MERAK ETMEYİN!
ŞAMANDIRALARLA ZORLUK ÇEKMİŞ OLACAK!
ARTIK ENDİŞELENMEYE BAŞLADIM! YALNIZCA 50 DAKİKALIK HAVASI VAR!

TÜPLERİ BOŞALMIŞ-TIR ARTIK!.. MUTLA-KA BİR AKSİ-LİK OLDU!
YANINA GİDİYORUM! BANA BİR DALMA TAKIMI GETİRİN!
AMA NATACHA?
ELİMDEN GELENİ YAPACA-ĞIM...
...BİZE HABER VERME-DEN 20 DAKİKADAN FAZLA KALMAYIN! VE DİKKATLİ OLUN!
YOSUN
KEŞKE ONU BULA-BİLSEM!..
HEY!
DENİZ-ALTI!